A Micheline-KAHN

Une Châtelaine en sa Tour...

(Paul VERLAINE)

Pièce pour Harpe

PAR

Gabriel Fauré

Op. 110

Prix net : 2 fr. 50

A. DURAND & FILS, Éditeurs
DURAND & Cie
Paris, 4, Place de la Madeleine.

Déposé selon les traités internationaux.
Propriété pour tous pays.
Tous droits d'exécution, de traduction,
de reproduction et d'arrangements réservés.

IMP. MOUNOT, NICOLAS. - PARIS
cot, D. F. 9577

A Micheline-KAHN

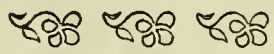

Une Châtelaine en sa Tour...

(Paul VERLAINE)

Pièce pour Harpe

PAR

Gabriel Fauré

Op. 110

Prix net : 2 fr. 50

A. DURAND & FILS, Éditeurs
DURAND & Cie
Paris, 4, Place de la Madeleine.

Déposé selon les traités internationaux.
Propriété pour tous pays.
Tous droits d'exécution, de traduction,
de reproduction et d'arrangements réservés.

IMP. MOUNOT, NICOLAS. - PARIS
cot, D. F. 9577

Digitized by the Internet Archive
in 2018 with funding from
Brigham Young University

https://archive.org/details/unechtelaineensa00faur

UPB

Une châtelaine en sa tour...

(Paul Verlaine)

à MICHELINE-KAHN

GABRIEL FAURÉ

(Op. 110)

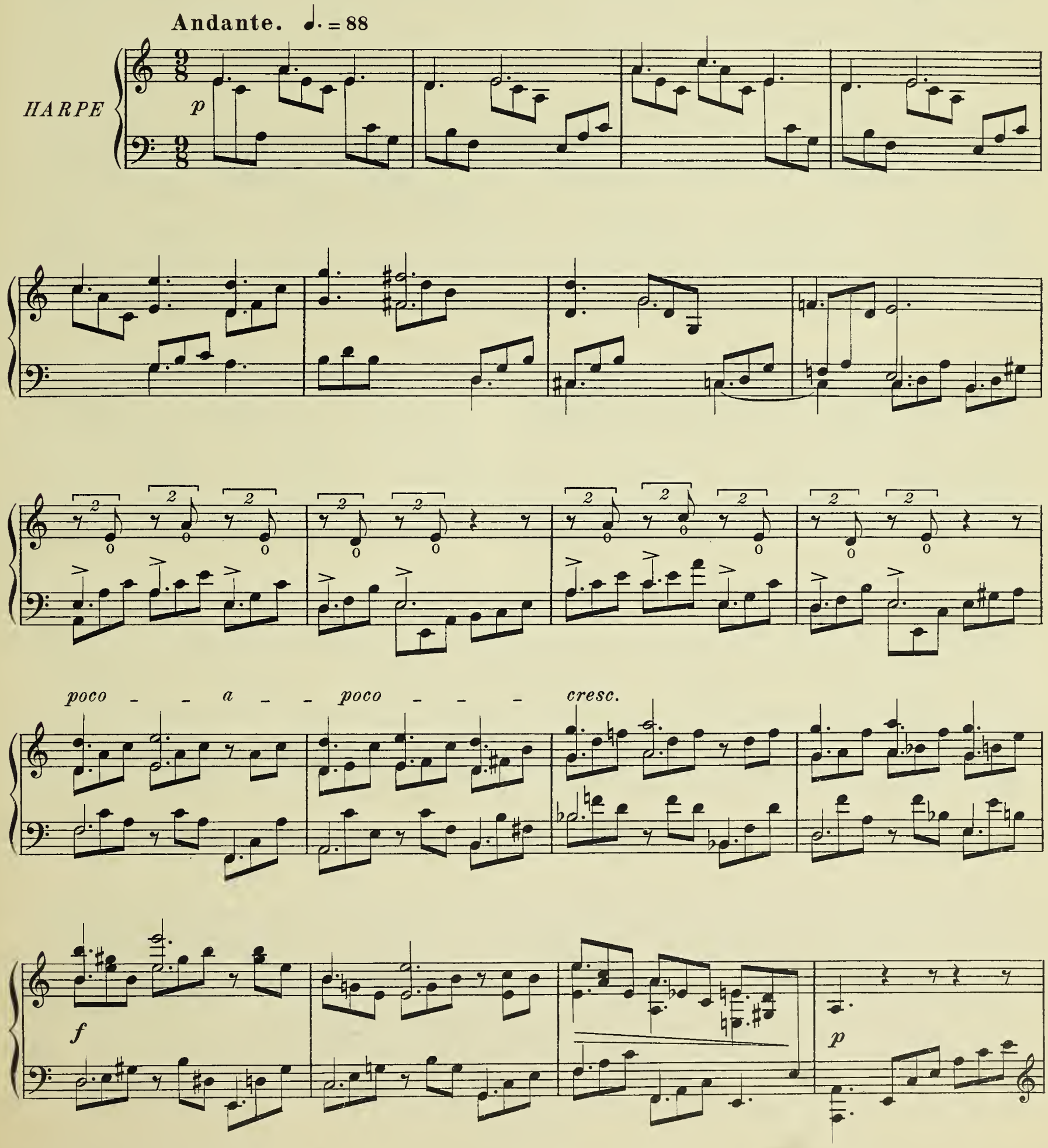

Tous droits d'exécution réservés.
Copyright by Durand & Cie 1918

D.& F. 9577

Paris, 4, Place de la Madeleine.

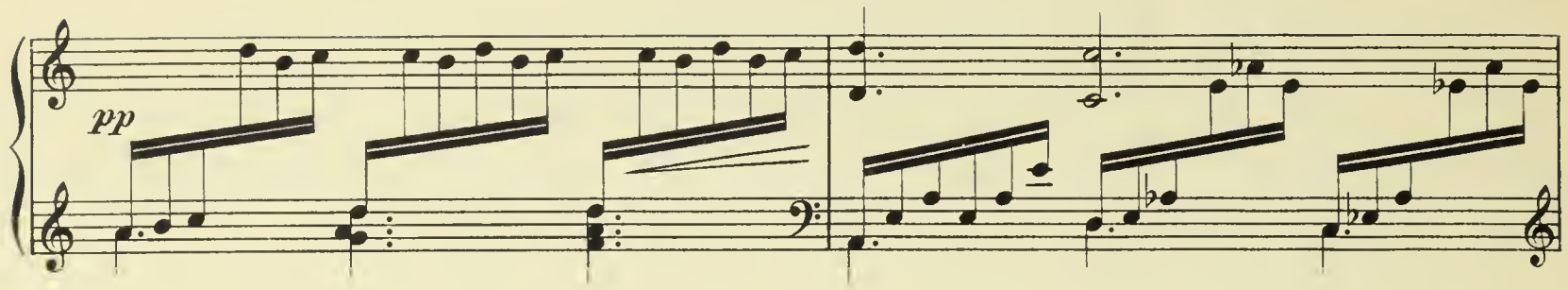

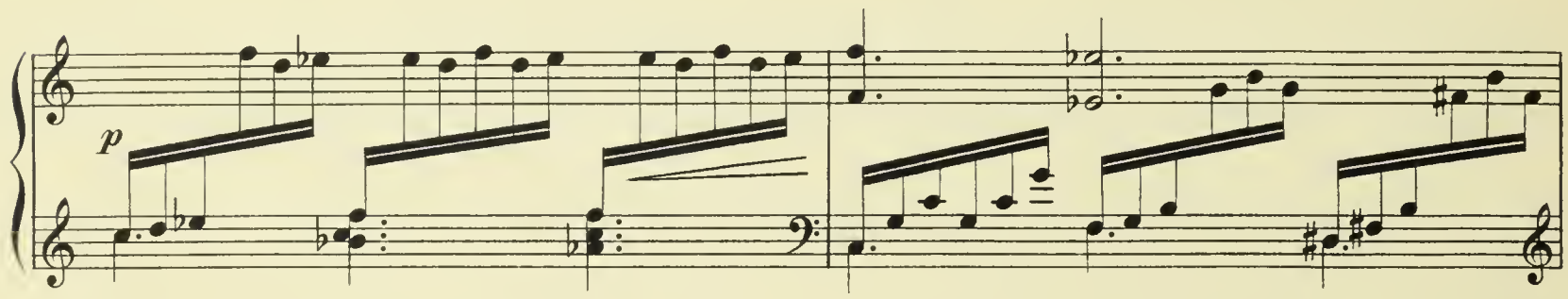

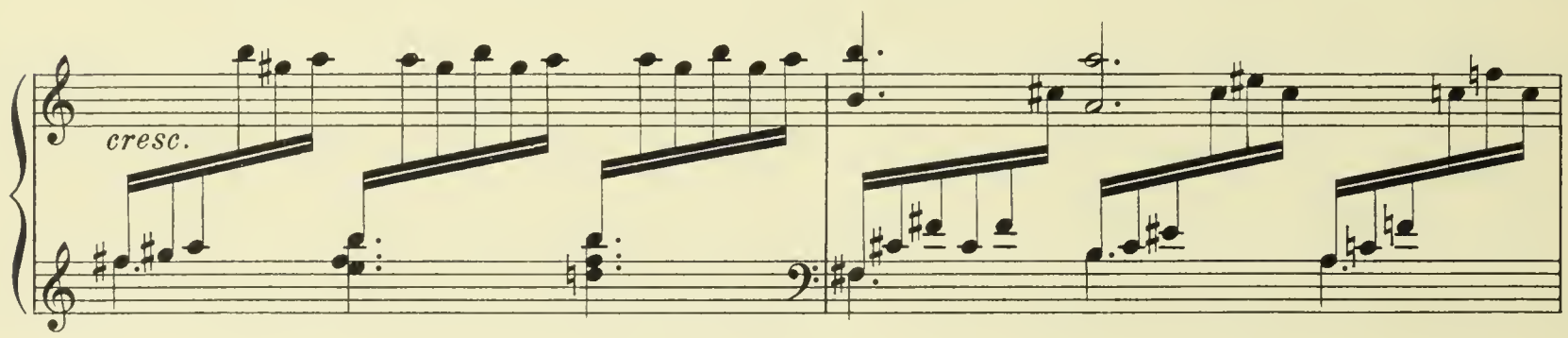

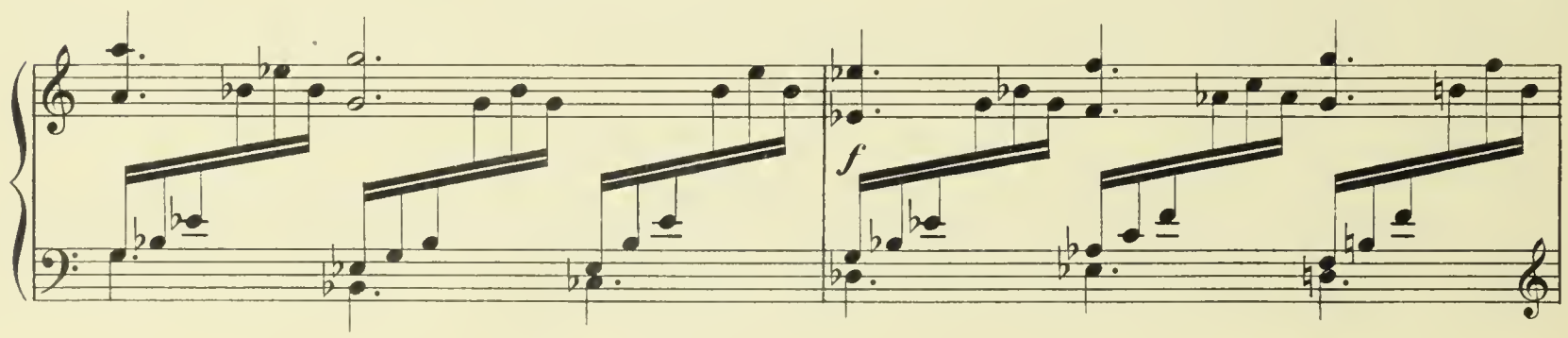

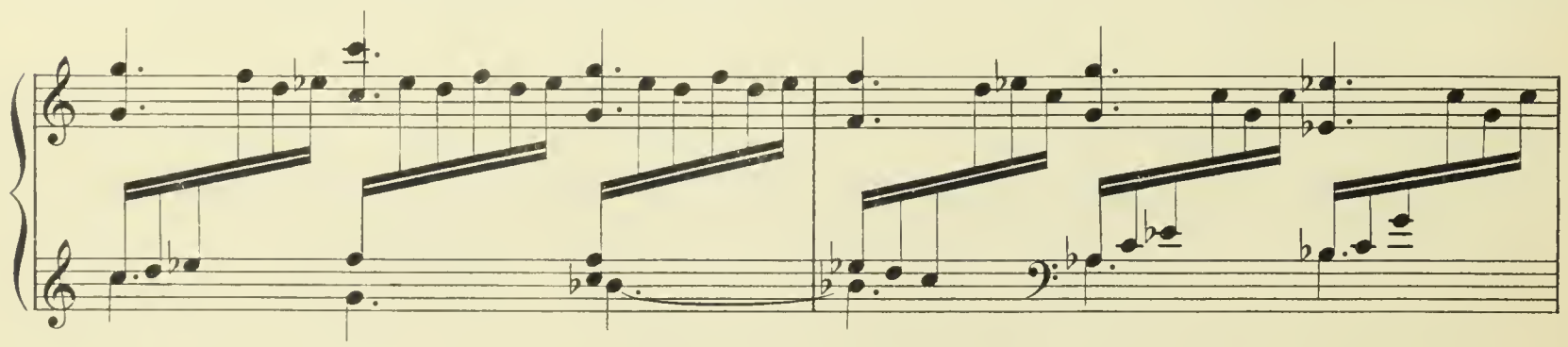

UPB

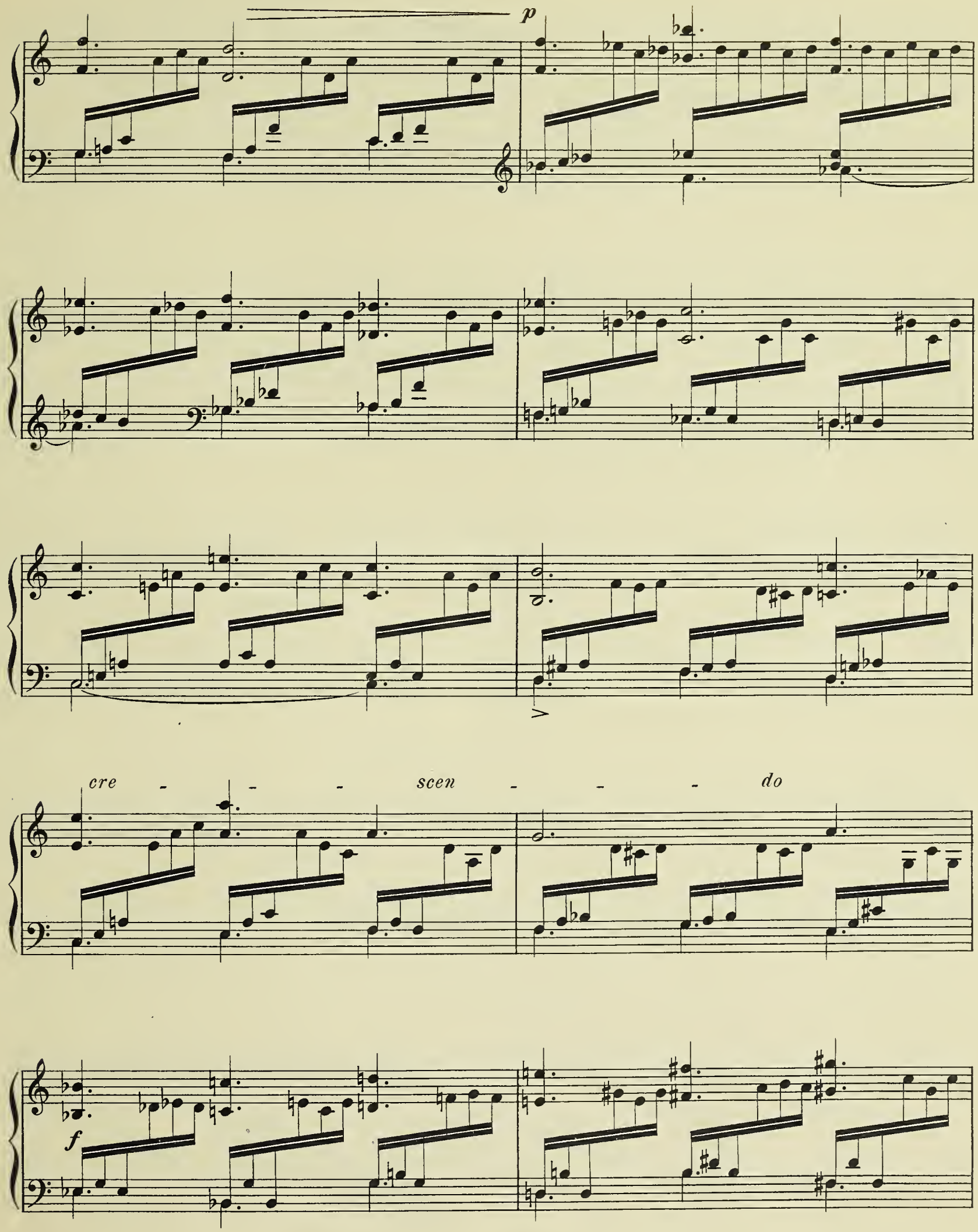
p
cre - - - scen - - - do
f

L'istesso tempo

p

Sans presser

cresc.

f

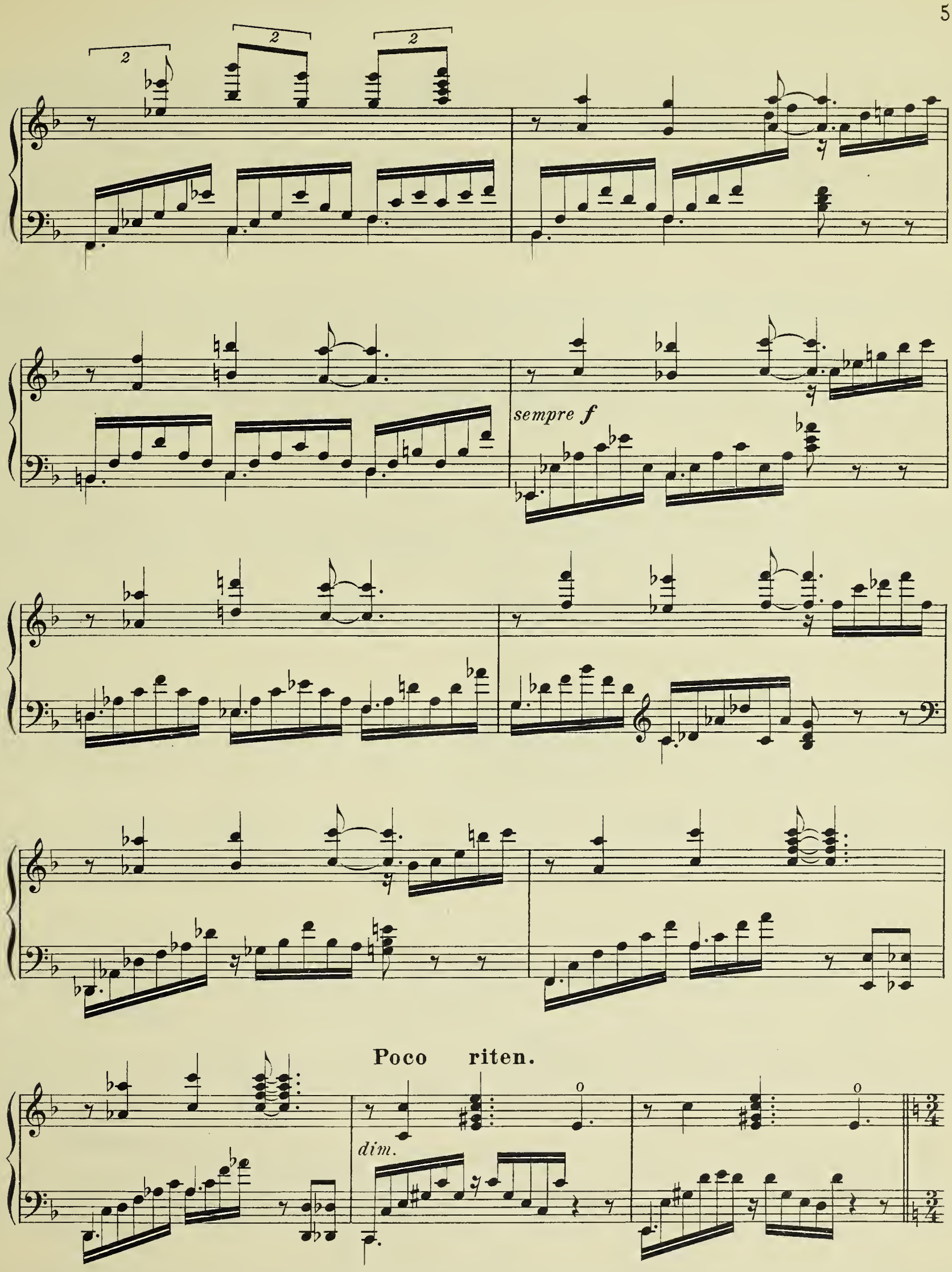
sempre f
Poco riten.
dim.

a Tempo primo

p

un poco marcato

cre - - - scen - - - do

f

L'istesso tempo

p

8

8

sempre p

pp *al fine*

Ch. Douin, gr. - Poinçons Durand & Cie D.& F. 9577 Imp. Mounot, Nicolas, Paris